Phụ lục I

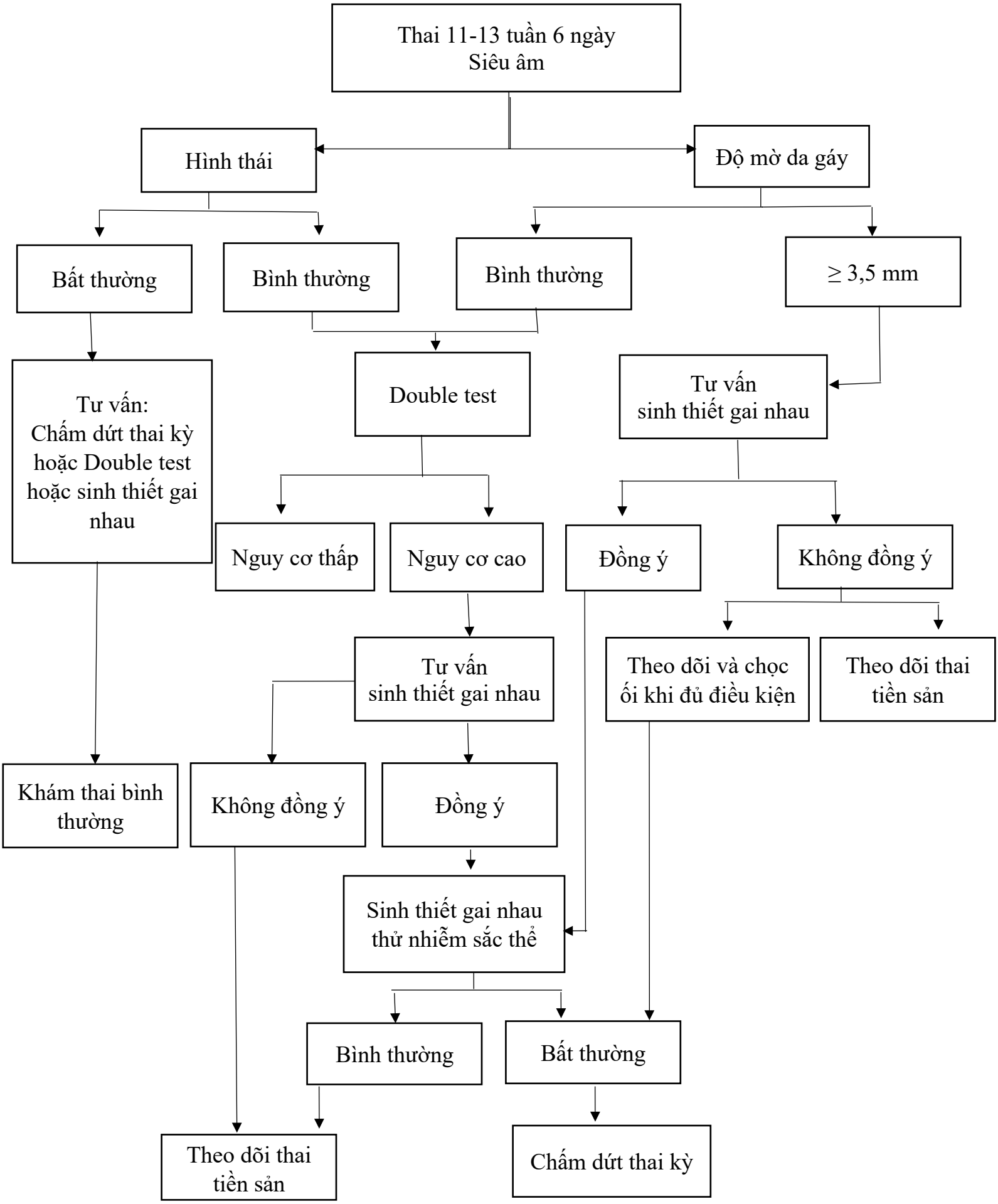
Thai 11-13 tuần 6 ngày
Siêu âm
Hình thái
Độ mờ da gáy
Bất thường
Bình thường
Bình thường
≥ 3,5 mm
Tư vấn:
Chấm dứt thai kỳ
hoặc Double test
hoặc sinh thiết gai
nhau
Double test
Tư vấn
sinh thiết gai nhau
Nguy cơ thấp
Nguy cơ cao
Đồng ý
Không đồng ý
Tư vấn
sinh thiết gai nhau
Theo dõi và chọc
ối khi đủ điều kiện
Theo dõi thai
tiền sản
Khám thai bình
thường
Không đồng ý
Đồng ý
Sinh thiết gai nhau
thử nhiễm sắc thể
Bình thường
Bất thường
Theo dõi thai
tiền sản
Chấm dứt thai kỳ